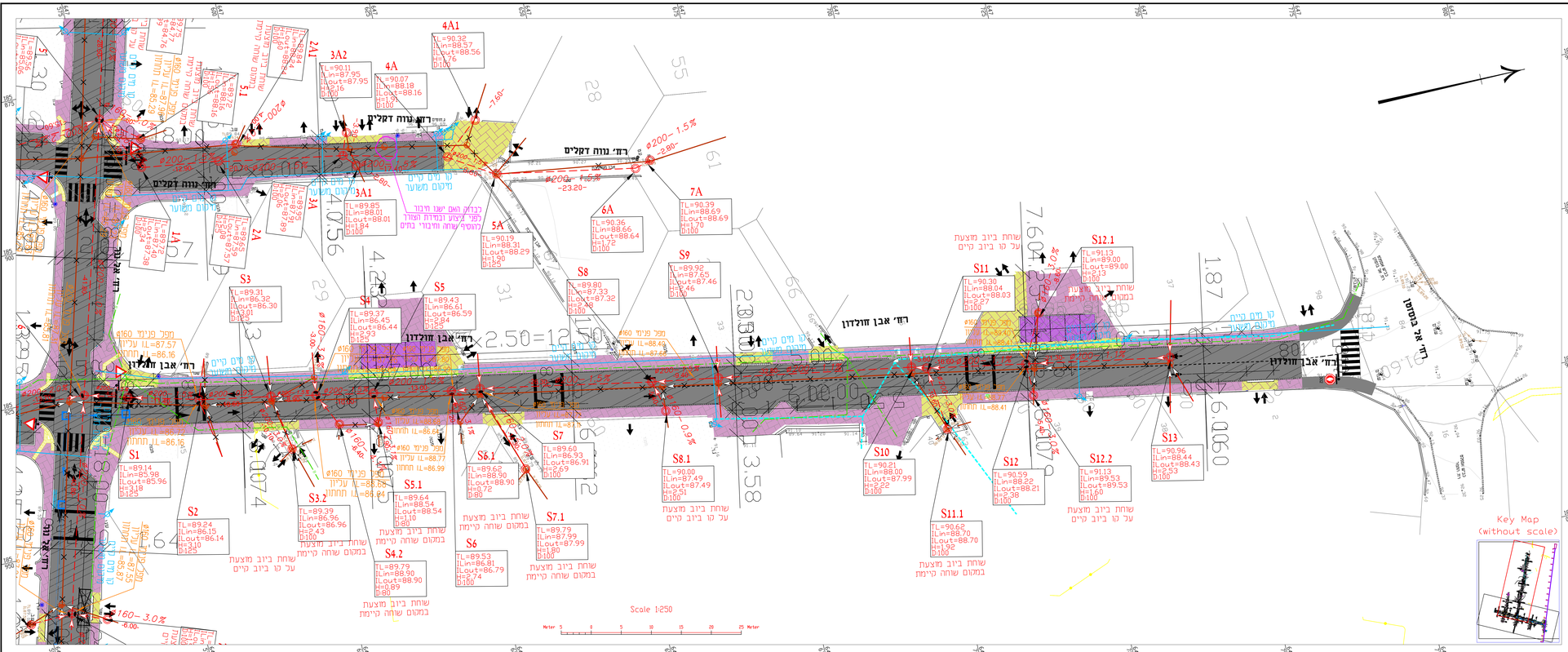

מקרא ביוב

תאור	ביוב
קו קיים	
שוחה קיימת	
שוחה קיימת מיכסוי ועומק משוער	
קו קיים לביטול	
שיפוע-קוטר	ø160-1.0 %
מרחק בין שוחות	-15.00-
קו מוצע	
שוחה מוצעת	
שוחה מוצעת במקום שוחה קיימת	
שוחה מוצעת עם מפל פנימי	
קו מוצע בתוואי קו קיים	
קו בנק קיים	
תשתית ביוב מוצעת מפרויקט אחר	

הערה כללית:
עם הוכנה:
לפני ביצוע יש לאתר ולמדוד עומק קיים וכיווני מערשים של ביוב עומק זה ניקוז קיים
וקלאבר לשמגנו

4	עדכון תוואי ביוב	02.08.23	עוד
3	עדכון תוואי בנק	31.06.23	אברהם
2	עדכון מידידה והמשך תכנון ברח נווה דקלים	02.09.21	ינגמן
1	עדכון תוואי חתי"	18.07.21	ינגמן
שינוי מס'		חתימה SIGNATURE	תאריך DATE

לעיון ○ | כרגע ○ | מוכרז ● 02.08.23

סירקין-בוכבר-קרנברג
מהנדסים יועצים בע"מ
דרך אבא אחימאיר 7562
פתח תקוה 49170
03-9239004 :טל' 03-9239003 :פקס
office@sbk-eng.co.il

SGS

PROJECT NAME: שם הפרויקט
חזולפת קווי ביוב שכונת חבדונים

PREPARED FOR: מאת המצ'ם מים אזורי (עמקה, נהדה, קריית שם עבור
קריית מלאכי, בני עיש, בקעה

SUBJECT OF DRAWING: נושא הצגיים
החכפת קווי ביוב
2 – תנוחה

DESIGN	יזמן	SCALE	1:250
DRAWN	ינגמן	DATE	01.07.21
CHECKED	אברהם	SIZE	1160*500
APPROVE		FILE	00102521.dwg

מס' תכנית: 025-21-210/ 2